
Fiji
RESIDENCE
POWERED
BY HOUSI

SUA VIDA ESTÁ PRESTES A ALCANÇAR **UMA NOVA DIMENSÃO DE REQUINTE**



Inspirado na serenidade das paisagens mais paradisíacas do mundo, **Fiji Residence** é o novo marco de exclusividade na ilha de São Luís

Imagens meramente ilustrativas, materiais, cores e tonalidades podem sofrer variações. Mobiliários são mera representação e podem ou não ser entregues pela construtora.



TECNOLOGIA E PRATICIDADE À PALMA DA SUA MÃO.
Contrate serviços, fale com a portaria, faça reservas e muito mais através do **App Housi.**

POWERED BY
HOUSI



SMART LIVING

O jeito inteligente de viver, com serviços e utilidades integrados ao ecossistema da Housi.

AGENDAMENTO DE SERVIÇOS

Reserve seu dia na Área de Lazer, SPA, Espaço Mulher e áreas comuns pelo app da Housi.





MERCADO

Mercado exclusivo para os condôminos do Fiji Residence.

UNIDADES TOKENIZADAS

A Housi irá gerenciar as unidades tokenizadas, potencializando investimentos e criando oportunidades.



E MUITO MAIS

esa empreendimentos | Fiji RESIDENCE | POWERED BY HOUSI

POR QUE O FIJI RESIDENCE É ESPECIAL?

- **Primeiro empreendimento** de São Luís com apartamentos **Tokenizados.**
- **Lavanderia completa** para uso exclusivo dos moradores do Fiji Residence.
- **Mercado interno** integrado ao ecossistema da **Housi.**
- Infraestrutura com vagas para **carregamento de carros elétricos.**
- Unidades com **2 ou 3 vagas** de estacionamento. 10 Vagas de estacionamento para visitantes
- Sistema de **Placas Solares** nas áreas comuns
- **Paredes internas** dos apartamentos em **drywall**



O ENDEREÇO QUE DEFINE SEU MAIS ALTO PADRÃO DE VIDA

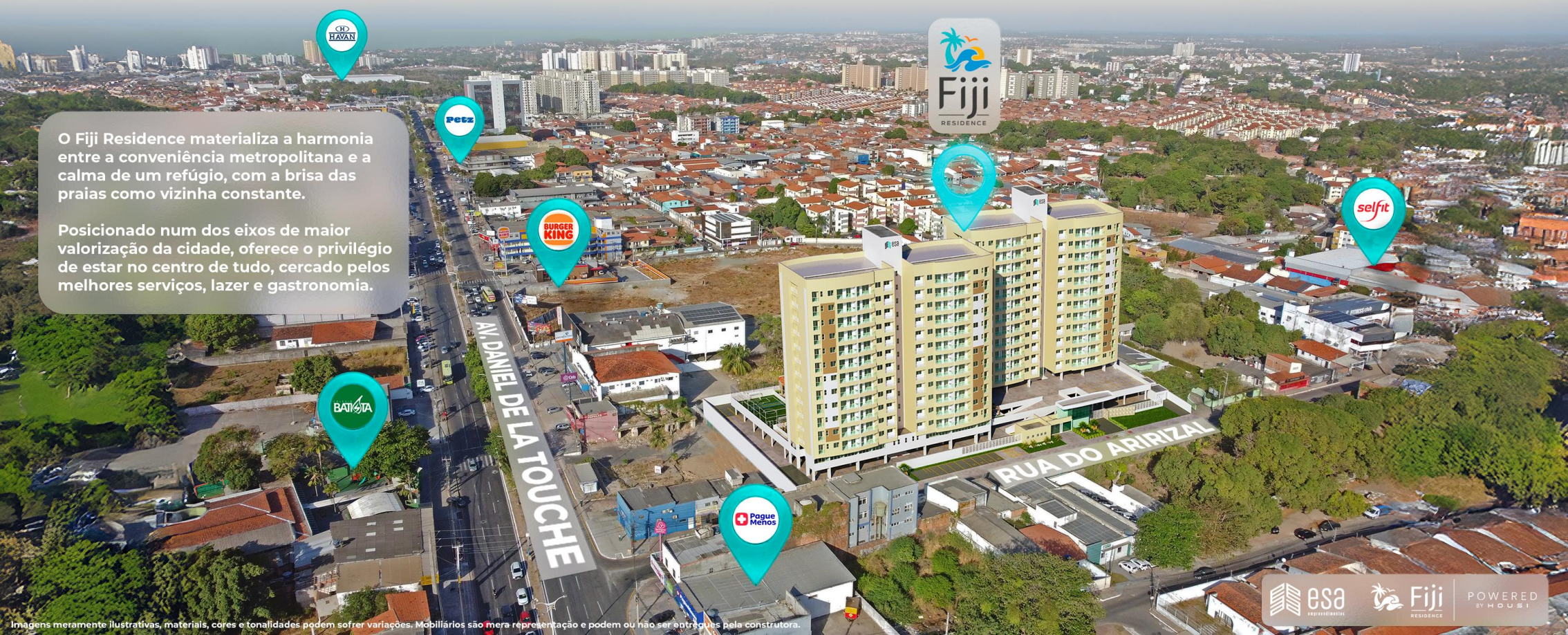

O Fiji Residence materializa a harmonia entre a conveniência metropolitana e a calma de um refúgio, com a brisa das praias como vizinha constante.

Posicionado num dos eixos de maior valorização da cidade, oferece o privilégio de estar no centro de tudo, cercado pelos melhores serviços, lazer e gastronomia.

Imagens meramente ilustrativas, materiais, cores e tonalidades podem sofrer variações. Mobiliários são mera representação e podem ou não ser entregues pela construtora.

GUARITA





Imagens meramente ilustrativas, materiais, cores e tonalidades podem sofrer variações. Mobiliários são mera representação e podem ou não ser entregues pela construtora.

esa empreendimentos | Fiji RESIDENCE | POWERED BY HOUSI


VIVA NO FIJI RESIDENCE
A essência das ilhas, agora reescrita na alta arquitetura, para viver momentos incríveis e criar memórias eternas.
esa
Fiji
RESIDENCE
POWERED BY HOUSI

POSIÇÃO 01 | POSIÇÃO 02 | AP TIPO 01 | AP TIPO 02



esa empreendimentos | Fiji RESIDENCE | POWERED BY HOUSI

Imagens meramente ilustrativas, materiais, cores e tonalidades podem sofrer variações. Mobiliários são mera representação e podem ou não ser entregues pela construtora.

1 - ESCADA
2 - ELEVADORES
3 - ACADEMIA
4 - ESPAÇO MULHER
5 - BRINQUEDOTECA
6 - PET PLAY
7 - LAVANDERIA COLETIVA
8 - HOUSI
9 - SANITÁRIOS
10 - SALÃO DE FESTAS
11 - ESPAÇO GOURMET
12 - SANITÁRIOS PCD
13 - COZINHA
14 - BAR
15 - CARAMANCHÃO

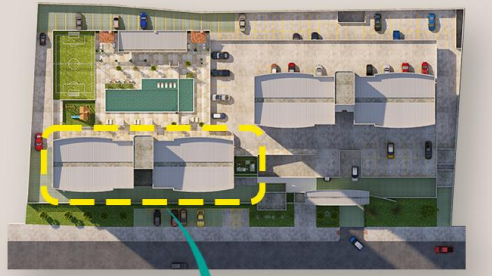



ÁREA DE LAZER COMPLETA COM ACADEMIA E BRINQUEDOTECA MOBILIADOS

Imagens meramente ilustrativas, materiais, cores e tonalidades podem sofrer variações. Mobiliários são mera representação e podem ou não ser entregues pela construtora.

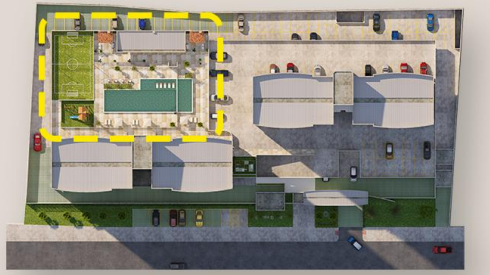





1 - PISCINA ADULTO E INFANTIL

2 - QUADRA

3 - PLAYGROUND

4 - CHURRASCO

5 - QUIOSQUE

6 - SOLARIUM

7 - CHURRASQUEIRA COBERTA

8 - SANITÁRIOS

9 - SPA

10 - SAUNA

Imagens meramente ilustrativas, materiais, cores e tonalidades podem sofrer variações. Mobiliários são mera representação e podem ou não ser entregues pela construtora.

ÁREA DE LAZER





Imagens meramente ilustrativas, materiais, cores e tonalidades podem sofrer variações. Mobiliários são mera representação e podem ou não ser entregues pela construtora.

esa empreendimentos | Fiji RESIDENCE | POWERED BY HOUSI

PLAYGROUND



QUADRA



Imagens meramente ilustrativas, materiais, cores e tonalidades podem sofrer variações. Mobiliários são mera representação e podem ou não ser entregues pela construtora.

CHURRASQUEIRA GOURMET



CARAMANCHÃO



Imagens meramente ilustrativas, materiais, cores e tonalidades podem sofrer variações. Mobiliários são mera representação e podem ou não ser entregues pela construtora.

Apartamento

Tipo 01

80,53 m²

1 - SALA DE ESTAR E JANTAR

2 - COZINHA E SERVIÇO

3 - VARANDA

4 - BANHEIRO SOCIAL

5 - CIRCULAÇÃO

6 - DORMITÓRIO 1

7 - DORMITÓRIO 2

8 - SUÍTE

9 - BANHEIRO SUÍTE

10 - VARANDA SUÍTE

11 - LAJE CONDENSADORAS



esa empreendimentos | Fiji Residence | POWERED BY HOUSI

Imagens meramente ilustrativas, materiais, cores e tonalidades podem sofrer variações. Mobiliários são mera representação e podem ou não ser entregues pela construtora.

Apartamento

Tipo 02

61,79 m²



1 - SALA DE ESTAR E JANTAR

2 - COZINHA E SERVIÇO

3 - VARANDA

4 - CIRCULAÇÃO

5 - DORMITÓRIO 1

6 - BANHEIRO SOCIAL

7 - SUÍTE

8 - BANHEIRO SUÍTE

9 - LAJE CONDENSADORAS

Imagens meramente ilustrativas, materiais, cores e tonalidades podem sofrer variações. Mobiliários são mera representação e podem ou não ser entregues pela construtora.

SALA DE ESTAR E JANTAR



COZINHA



Imagens meramente ilustrativas, materiais, cores e tonalidades podem sofrer variações. Mobiliários são mera representação e podem ou não ser entregues pela construtora.

SUÍTE



VARANDA



Imagens meramente ilustrativas, materiais, cores e tonalidades podem sofrer variações. Mobiliários são mera representação e podem ou não ser entregues pela construtora.

UNIDADES TOKENIZADAS

esa empreendimentos | Fiji RESIDENCE | POWERED BY HOUSI


UM LEGADO QUE SE CONSTRÓI NO PRESENTE
Mais que um residencial, o Fiji Residence é um ativo de valorização inigualável, concebido para quem tem visão de futuro, sendo o primeiro empreendimento tokenizado de São Luís
Conheça os diferenciais que tornam esta a melhor decisão de investimento.
CLIQUE AQUI E SAIBA MAIS
esa
Fiji
POWERED BY HOUSI

Fiji RESIDENCE

esa empreendimentos

15 ANOS

PARCERIA

HOUSI

RendMais

Em conformidade com a lei 8.078/90, esclarecemos que esta apresentação e as ilustrações aqui contidas têm caráter meramente ilustrativo, e as imagens deste material constituem apenas sugestão, podendo haver alterações em seu layout, materiais, cores e tonalidades. O empreendimento será entregue conforme especificado no Memorial Descritivo podendo haver modificações do projeto. Móveis e equipamentos utilizados no design das plantas humanizadas são mera ilustração. A Academia e a Brinquedoteca serão entregues mobiliados (a critério da construtora), podendo não ser idênticos às imagens apresentadas.

Projeto arquitetônico por Militão Gomes e Rafisa Schramm. Modelagem e ilustrações 3D por Ricardo Nobre. Design do Book desenvolvidas por CG Plus Studio.

Todos os direitos reservados a ESA Empreendimentos.